

SPONSOR UFFICIALE

Phadia

Phadia S.r.l.

Via Libero Temolo, 4 - 20126 Milano (Italy)

Tel. +39 02 64163411 - Fax +39 02 64163415/02 8340310

EliA™
Excellence in Autoimmunity

ImmunoCAP®
Is it allergy?

ImmunoCAP®
Molecular
Allergy

Sede del Convegno

Sala Convegni
Circolo Ufficiali di Palermo
Piazza Sant'Oliva, 25

Responsabile Evento Formativo

Dott.ssa Stella Maria La Chiusa
Direttore U.O.C. di Patologia Clinica
Ospedale Buccheri La Ferla Fatebenefratelli - Palermo

Segreteria Scientifica

Dott. Ignazio Brusca
Dott. Giuseppe Polizzi

Segreteria Organizzativa



A.S.C. Servizi
Via R. Anselmi, 24 (Int. 32) - 90135 Palermo
Tel. 091 6563617 Fax 091 6454952
e-mail: ascongr@tin.it
web Site: www.ascongressi.com



Società Italiana
Medicina di
Laboratorio



UPDATE NELLA DIAGNOSTICA DELLE MALATTIE ALLERGICHE ED IMMUNOMEDIATE

PALERMO, 5 - 6 NOVEMBRE 2010



CON IL PATROCINIO DI:

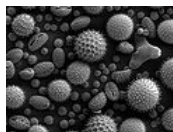

E' stato richiesto l'accreditamento dell'evento alla Commissione Nazionale per la Formazione Continua in Medicina per i laureati Medici/Biologi (Specializzati in Patologia Clinica, Allergologia ed Immunologia Clinica, Reumatologia, Gastroenterologia e Pediatria) e per Tecnici Sanitari di Laboratorio Biomedico.

Quota individuale di partecipazione: Euro 30,00 (IVA Inclusa)

Per effettuare la pre-iscrizione sarà necessario compilare la scheda di iscrizione e inviare a mezzo mail, appena la Segreteria Organizzativa darà conferma della disponibilità dei posti sarà necessario effettuare un bonifico presso la Banca Intesa San Paolo - Ag. 6 - Palermo, Codice IBAN IT55R030690466152882226/70 intestato a: A.S.C. Servizi indicando come causale il titolo del Corso. Successivamente sarà necessario inviare copia del bonifico a mezzo fax al numero 091 6454952. (Si prega di portare la ricevuta originale il giorno del Corso).

Qualora l'iscritto fosse impossibilitato a partecipare la Segreteria provvederà a rimborsare il 50% della quota versata se la disdetta arriva entro il 29 Ottobre p.v., oltre questa data non è previsto alcun rimborso. (Sarà comunque possibile sostituire il nome dell'iscritto).

La quota di iscrizione da diritto all'accesso al Corso, all'eventuale materiale didattico come indicato nel programma e alla pausa caffè. Non sono inclusi i pranzi, le cene e/o il pernottamento, che potranno eventualmente essere prenotati contattando la Segreteria Organizzativa.

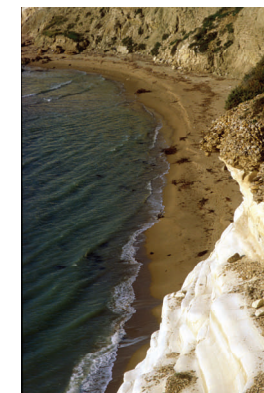

*Sala Convegni
Circolo Ufficiali di Palermo
Piazza Sant'Oliva, 25*

Accreditamento E.C.M. in corso

UPDATE NELLA DIAGNOSTICA DELLE MALATTIE ALLERGICHE ED IMMUNOMEDiate

MODERATORI E RELATORI

Bagnasco Marcello	(Genova)
Bizzaro Nicola	(Tolmezzo)
Brusca Ignazio	(Palermo)
Carroccio Antonio	(Palermo)
Caruso Beatrice	(Verona)
Cillari Enrico	(Palermo)
Colombo Paolo	(Palermo)
Conaldi Pier Luigi	(Palermo)
Di Lorenzo Gabriele	(Palermo)
Iacono Giuseppe	(Palermo)
Ingrassia Antonino	(Marsala)
La Chiusa Stella	(Palermo)
Natoli Rosalba	(Palermo)
Provenzano Giuseppe	(Palermo)
Sangiorgio Luigi	(Bronte)
Sorrentino Maria Concetta	(Palermo)
Uasuf Karen	(Palermo)
Valenti Giuseppe	(Palermo)
Villalta Danilo	(Pordenone)

VENERDÌ 5 NOVEMBRE

SABATO 6 NOVEMBRE

I° SESSIONE		II° SESSIONE	
14.00	Registrazione con consegna della scheda di valutazione dell'evento e del questionario		
14.15	Introduzione al Corso <i>Luigi Sangiorgio (Presidente Regionale SIMeL)</i>	9.00	L'orticaria cronica autoimmune: tra allergologia e autoimmunità <i>I. Brusca</i>
	Moderatori <i>R. Natoli - K. Uasuf</i>	9.45	La diagnostica autoanticorpale della Sclerodermia <i>N. Bizzaro</i>
14.30	La diagnosi delle malattie allergiche <i>G. Di Lorenzo</i>	10.30	Confronto dibattito
15.15	I test alternativi allergologici <i>A. Ingrassia</i>	10.45	Break
16.00	L'allergologia cellulare e le reazioni avverse da alimenti <i>A. Carroccio</i>		Moderatori <i>P.G. Conaldi - L. Sangiorgio</i>
16.45	Confronto dibattito	11.00	Le endocrinopatie autoimmuni <i>M. Bagnasco</i>
17.00	Break	11.45	Le sindromi overlap nelle patologie epatiche autoimmuni <i>M.C. Sorrentino</i>
	Moderatori <i>M. Zambito - S.M. La Chiusa</i>	12.30	Tavola Rotonda: "L'approccio multidisciplinare nelle malattie autoimmuni è da considerarsi come modello organizzativo? <i>G. Iacono - N. Bizzaro - E. Cillari</i>
17.15	Quello che la Composed Resolved Diagnosis è in grado di dare <i>B. Caruso</i>	13.00	Verifica dell'apprendimento con questionario
18.00	Quello che la Composed Resolved Diagnosis non è in grado di dare <i>D. Villalta</i>		
18.45	Allergologia molecolare della Parietaria: le implicazioni diagnostiche cliniche e terapeutiche <i>P. Colombo</i>		
19.30	Confronto dibattito		

Gli attestati ECM saranno inviati a mezzo mail soltanto dopo la correzione del questionario.

**UPDATE NELLA
DIAGNOSTICA DELLE
MALATTIE ALLERGICHE ED
IMMUNOMEDIATE**

Palermo, 5 - 6 Novembre 2010

SCHEMA DI ISCRIZIONE

COGNOME _____

NOME _____

INDIRIZZO ABITAZIONE _____

CITTÀ _____ PROV. _____

TEL. _____ CELL. _____

E-MAIL _____

CODICE FISCALE _____

QUALIFICA:

- | | |
|--|---|
| <input type="checkbox"/> MEDICO/BIOLOGO | <input type="checkbox"/> ALLERGOLOGO |
| <input type="checkbox"/> REUMATOLOGO | <input type="checkbox"/> GASTROENTEROLOGO |
| <input type="checkbox"/> PEDIATRA | <input type="checkbox"/> TECNICO LAB. BIOMEDICO |
| <input type="checkbox"/> SPECIALIZZANDO (IN _____) | |

Compilare ed inviare alla Segreteria Organizzativa:

- a mezzo fax al numero **091 6454952**

- a mezzo e-mail all'indirizzo **ascongr@tin.it**

Quota di iscrizione:

Euro 30,00 (IVA Inclusa)

Modalità di pagamento:

Bonifico Bancario presso:

Banca Intesa San Paolo - Ag. 6 - Palermo

Codice IBAN: IT55R03069046066152882226/70

Causale: Update nella diagnostica delle malattie allergiche

Intestato a: A.S.C. Servizi

DATA

FIRMA
