



DOCENTI

Prof. Francesco Di Maria

Psicologo-Psicoterapeuta, Ordinario di Psicologia Dinamica, Facoltà di Scienze della Formazione, Università degli Studi di Palermo.

Dott.ssa Barbara De Franchis

Psicologa-Psicodiagnosta-Psicoterapeuta, Responsabile del Servizio di Psicologia, Ospedale Buccheri La Ferla di Palermo.

Dott. Davide Ruvolo

*Psicologo-Psicodiagnosta-Psicoterapeuta
Specialista in Psicologia Giuridica
Dottore di Ricerca in "Scienze Psicologiche"*



MASTER DI PERFEZIONAMENTO IN PSICODIAGNOSI

TECNICHE E STRUMENTI PER LA DIAGNOSI PSICOLOGICA INTEGRATA

MASTER TEORICO-PRATICO
(150 ORE)

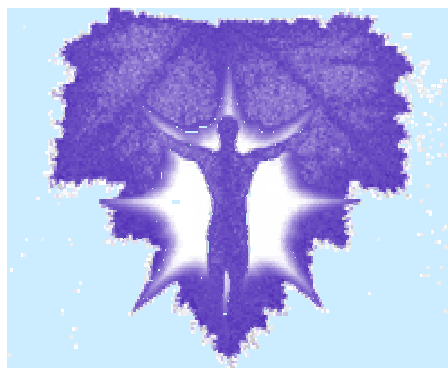

Aula S. Raffaele
Ospedale Buccheri La Ferla
Via Messina Marine n. 197
Palermo

Tel.: 091-479849
339-7102700
E-mail: defranchisbarbara@libero.it
www.ospedalebuccherilaferla.it



*Ospedale Buccheri La Ferla Fatebenefratelli
Dipartimento per l'Organizzazione dei Servizi
Servizio di Psicologia
Via Messina Marine, 197
Palermo*

MASTER DI PERFEZIONAMENTO IN PSICODIAGNOSI

TECNICHE E STRUMENTI PER LA DIAGNOSI PSICOLOGICA INTEGRATA

Direttore scientifico: Prof. F. Di Maria.
Coordinatore del corso: Dott. B. De Franchis.

**Aula S. Raffaele
Ottobre-Giugno 2013-2014**



Master di perfezionamento in psicodiagnostica

Il Master si propone di fornire agli operatori del settore psicologico un sistema operativo che consenta la stesura di un profilo diagnostico.

Attraverso l'approfondimento delle tecniche di colloquio clinico e l'acquisizione degli strumenti diagnostici proposti (Test grafici, Wartegg, Rorschach, Wais-R) si offre un modello di psicodiagnosi pragmatico ed applicativo che consenta di orientare il clinico nella sua pratica quotidiana.

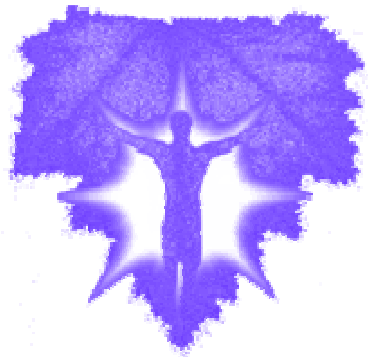

CONTENUTI

- Introduzione alla psicodiagnostica.
- La diagnosi psicologica integrata.
- La diagnosi secondo i nuovi sistemi di valutazione del PDM (Manuale Diagnostico Psicodinamico).
- Teoria e tecnica del colloquio clinico.
- Set e setting.
- L'analisi della domanda.
- La raccolta anamnestica.
- Teoria e tecnica dei reattivi di disegno (test dell'albero, test della figura umana, test della famiglia).
- Teoria e tecnica del test di Wartegg
- Teoria e tecnica del test di Rorschach.
- Il Rorschach e la psicopatologia
- Teoria e tecnica della scala Wais-R.
- Funzionamento intellettuale e psicopatologia
- Confronto ed integrazione dei risultati dei test.
- Elementi di psicopatologia.
- Stesura del profilo diagnostico.
- La relazione diagnostica a fini peritali.
- Analisi del transfert.
- Restituzione della diagnosi.
- Il progetto terapeutico e l'invio.
- Il distacco.

METODOLOGIA DIDATTICA

Il Master prevede l'alternarsi di lezioni frontali ed esercitazioni pratico-guidate, simulate e role-playing, presentazione e discussione di casi clinici, stesura di profili diagnostici, supervisione.

DURATA E SEDE

Il Master durerà nove mesi (Ottobre 2013– Giugno 2014) con modalità di tipo intensivo (venerdì e sabato, un incontro al mese), per una durata complessiva di 150 ore.

Sarà tenuto presso i locali (Aula S. Raffaele) dell'Ospedale Buccheri La Ferla di Palermo sito in Via M. Marine n. 197.

DESTINATARI

Il Master è indirizzato a Psicologi (anche in attesa di abilitazione), Psichiatri e Psicoterapeuti.

Il Master è a numero chiuso (massimo 15 partecipanti); le iscrizioni verranno chiuse al momento del raggiungimento del numero massimo di posti disponibili.

Oltre all'obbligo della frequenza regolare (è permesso un massimo del 20 per cento di assenze) è previsto un esame finale di verifica delle competenze acquisite cui seguirà il rilascio di un attestato.

Sarà rilasciato materiale didattico (escluso libri di testo).

**Per informazioni e iscrizioni contattare:
Servizio di Psicologia tel. 091-479849
oppure il 339-7102700
(Dott.ssa B. De Franchis)
Email: defranchisbarbara@libero.it
Visita: www.ospedalebuccherilaferla.it**

